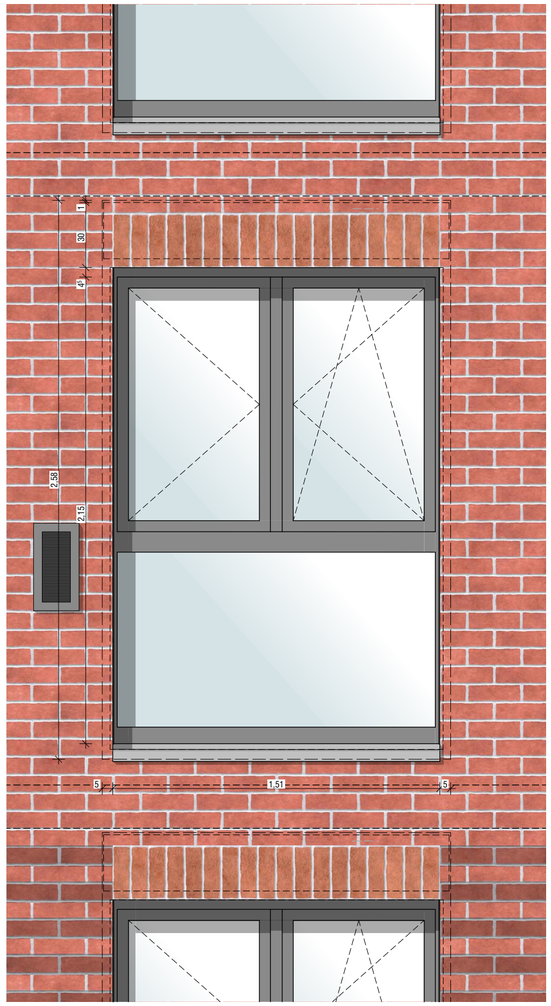

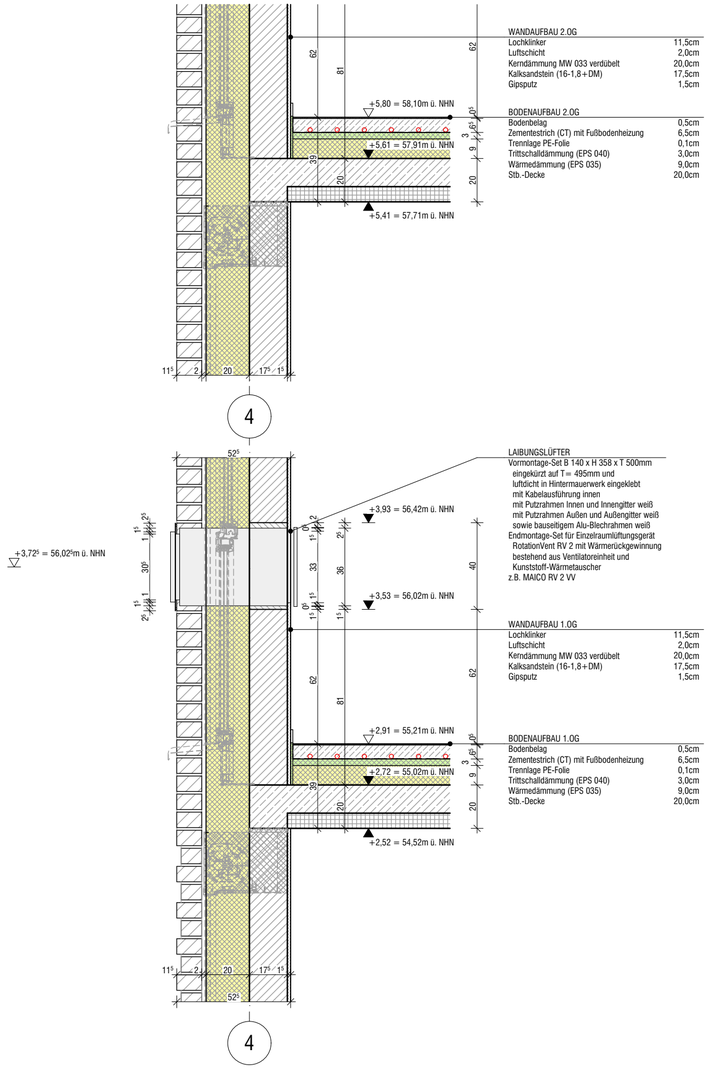

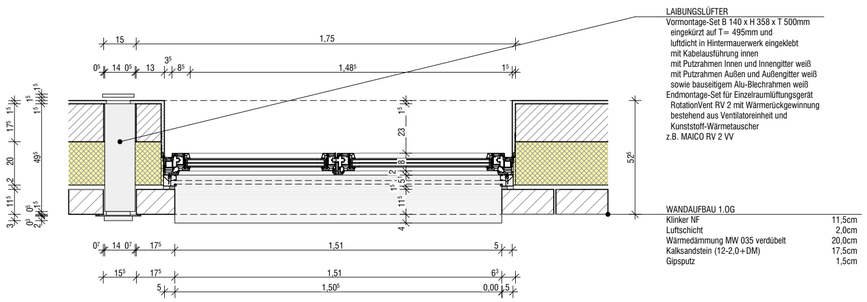

Legende

- Stahlbeton
- Fertigteil
- Mauerwerk
- Stahlbau
- Beton, unbewehrt
- Dämmung weich
- Dämmung hart
- Trockenbau
- Abbruch
- Bestand
- Neu
- Regenwasser
- Schmutzwasser
- Baugrenze
- Brandwand
- F90-AB Bauart Brandwand
- F90-feuerbeständig
- F60-hochfeuerhemmend
- F30-feuerhemmend
- Ausgangspiktogramm
- Fluchtwegfenster
- Feuerlöscher

LH:	lichte Höhe	OK:	Oberkante	BRH:	Brüstungshöhe
B:	Oberbelag FB	UK:	Unterkante	DD:	Deckendurchbruch
W:	Oberbelag Wand	AK:	Aussenkante	DS:	Deckenschlitz
D:	Oberbelag Decke	VK:	Vorderkante	BD:	Bodendurchbruch
RFB:	Rohfußboden	ÜZ:	Überzug	WD:	Wanddurchbruch
FFB:	Fertigfußboden	UZ:	Unterzug	WS:	Wandschlitz
RD:	Rohdecke				

Alle Maße sind vor Ort zu prüfen!
Jede Unstimmigkeit ist umgehend der Bauleitung zu melden!
Dieser Plan hat nur Gültigkeit im Zusammenhang mit den Plänen des Statikers und den Fachplanern!
Brüstungshöhen und Türhöhen beziehen sich auf OKFF (soweit nicht anders vermerkt!)

Änderung	gez.	Datum	Index

2509

Kirschgarten 10A

Flüchtlingsunterkunft

Kirschgarten
48157 Handorf
Gemarkung: Handorf, Flur: 009
Flurstück: 1920 (Teilfläche 10A+10B)

10A
10B

Bauherr
Wohn + Stadtbau
Wohnungsunternehmen der Stadt Münster GmbH

Steinfurter Straße 60
48149 Münster
Telefon 0251-7008-325
Telefax #Auftraggeber:in Fax

Architekt
plan.werk | Gesellschaft für Architektur und Städtebau mbH

Schorlemerstraße 12
48143 Münster
Telefon 0251-89933-0
Telefax 0251-89933-33
www.plan-werk.de

Fachplaner

Fachplaner

Bezeichnung des Blattes
Fensterdetail Alufensterbank mit Laibungslüfter 10A

Datum
27.07.2026

Status
Ausführungsplanung

Index

Blattnummer
10A_DT-02

Datei
R:\2509_Kirschgarten_Handorf\01.PLAN\03.Ausführungsplanung\01_Arbeit\260507 - 2509 Kirschgarten - AP - mk.pln

Maßstab
1:20

Blattgröße
A2

Architekt

Bauherr